

みかん狩り

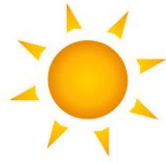
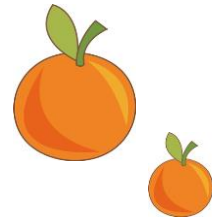

めくえめくえ通信

平成27年12月15

No.30

発行：
グループホーム
みかみ

先月10月25日みかん狩りに行ってきました。先月は行事がたくさんあったので、今月号の報告となりました。毎年ですが、みなさん1年の行事の中でみかん狩りの時が一番いい表情を見せてくれるような気がします。2時間程の外出の中で食事の時間を除き、ひたすらみかんを採る利用者さんや、芝生に寝転がり、外の気分を楽しまれる利用者さん等、思い思いに楽しんでいただけたのではないのでしょうか。

やきいも



この時期焼き芋が食べたくなりますよね。焼き芋の塗り絵をしていた時、普段は遠慮がちな利用者さんがテーブルをたたきながら「焼き芋がたべたい！！」と大きな声で言うと、「焼き芋といったら安納芋だよ」「いやいや、〇〇だよ」と焼き芋の話で盛り上がりました。それを聞いていたみかみさんは早速うれしそうにみちのくの駅で安納芋を買ってきました。裏のおじさんが焼き芋を焼いてくれている間も、みなさん変わる変わる焼き芋がやけるのを側で見ながら楽しんでいました。でも、食べている時が一番うれしそうだったかな。



11月15日に102歳のお誕生日を迎えられたられたみかみ最高齢の利用者さんが同月25日お亡くなりになりました。

亡くなる数か月前、日頃の様子に変化がみられるようになってからは今後の対応についてご家族、スタッフの気持ちを確認し、「無理のないように、苦しくないように過ごしてほしい」という気持ちを一つにしてお世話させていただきました。お誕生日の頃には日中も寝ている時間が長く、ほとんどベット上で過ごされていましたが、当日は洋服に着替え、大勢のご家族に囲まれてうれしそうな表情を見せてくれました。亡くなるその時までその方らしく過ごしていただけたと感じています。代表はじめスタッフ一同心よりご冥福をお祈りいたします。



今月の
主な出来

11月18日 運営推進委員会

6日、10日、17日、20日、24日、27日 長後クリニック往診・訪問看護

〇〇 〇〇 様の11月の様子

重要欄

11/10 インフルエンザ予防接種を行いません。

11/15 通常の朝のバイタル測定時、血中酸素濃度が93%と低かった為、何度も深呼吸を促し、再度測定後97%まで上昇しました。血圧も低かったのですがご本人は苦しくないとおっしゃり、様子観察することとなりました。その後、いつもと変わらない様子でマージャンや洗濯物干し、食器洗い等を行っていました。

11/20の往診時には足がつる旨を報告すると漢方薬が処方されました。足がつった時に内服することになっています。

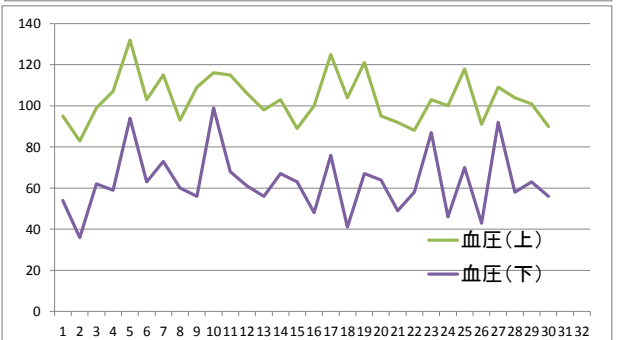
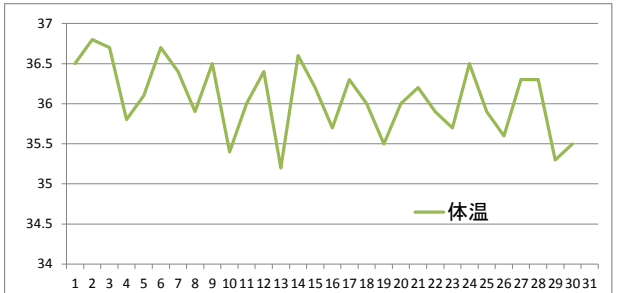

コメント
吹上 由美子

ご意見、ご要望等ありましたら、遠慮なく下記までご連絡ください。

みかみ介護支援センター 小規模多機能型居宅介護・グループホームみかみ
横浜市戸塚区深谷町1234-1

Eメールアドレス : yokohama-mikamikaigo@movie.ocn.ne.jp

TEL: 045(858)3751 FAX:045(858)3551

担当者 三上 吹上

