

地域防災訓練



AM9:00 施設前の駐車場に集まって消防訓練センターへ出発！！

まずは消火栓の場所を確認。町内のみなさんが利用者さんを気遣い、足どりを合わせてくれました。

施設見学会



毎日行っている体操や歌も大勢の参加で活気にあふれていました。

利用者さんと民生委員さんを交互に座っていただき、短い時間で、できるだけ交流ができるように工夫しました。

平成28年3月15

No.34

発行：
グループホーム
みかみ



ひなまつり



認知症フォーラム

今年も認知症フォーラムに参加しました。みかみでは利用者さんが作った写真立てに作業風景の写真を入れて展示したり、1年間の月ごとの行事を写真で紹介しました。



今年は女性数名の方に着物を着ていただきました。順番に撮影会をおこなう為、帯は後に回しているだけですが、「最近着物を着る機会がないから、うれしい」と喜んでいただけました。



団らんのひととき。。。

ご家族面会の様子です。外部の人が見たらどの利用者さんのご家族かわからないのではないのでしょうか？

私たちみかみの職員はいつもご理解、ご協力くださる御家族の方々に感謝の気持ちでいっぱいです。他の利用者さんにも家族のように接して下さる様子にみかみさんがうれしくなって思わず撮った写真です。



今月の主な出来事

- 3月3日 ひなまつり
- 13日 地域防災訓練参加
- 17日 戸塚区認知症フォーラム参加
- 31日 地域民生委員施設見学
- 1日、8日、11日、18日、25日、29日 長後クリニック往診・訪問看護

〇〇 〇〇 様の3月の様子

重要欄

できるだけ生活にメリハリをつけていただく為に、しっかり覚醒している時にはフロアで過ごしていただいておりますが、傾眠に入りやすいため車椅子に座ってられる時間が徐々に短くなっているように思えます。食事は飲み込みを確認しながら気管に入らないように注意して食べていただいておりますが、時折ご自分のツバでむせることがあります。安心して過ごしていただけるよう、様子観察と医師への情報提供をしっかりとこなしていきたいと思っております。



コメント

吹上 由美子

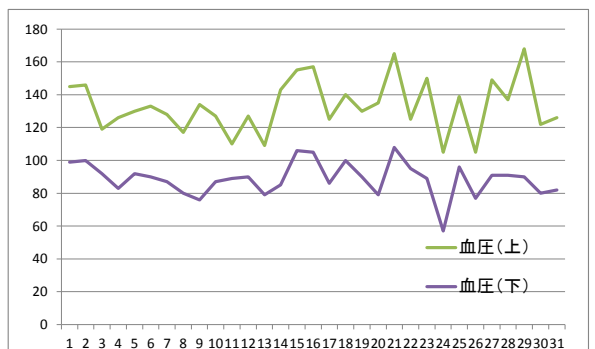
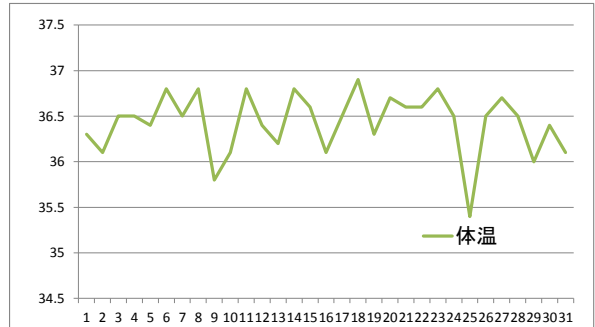

ご意見、ご要望等ありましたら、遠慮なく下記までご連絡ください。

みかみ介護支援センター 小規模多機能型居宅介護 ・グループホームみかみ
横浜市戸塚区深谷町1234-1

Eメールアドレス : yokohama-mikamikaigo@movie.ocn.ne.jp

TEL: 045(858)3751 FAX:045(858)3551

担当者 三上 吹上

