



消防設備点検



年に1度の避難訓練とは別に消火器や火災報知器等の設備点検も行っています。消費期限の切れた消火器の中身を詰め替えると同時に、使い方を教えてもらいました。

めくえめくえ通信

深谷中学校福祉委員



平成28年6月15

No.36

発行：
グループホーム
みかみ



作業を始めて2回目の来訪です。今回は先生も生徒さんと一緒にペットボトルの蓋を洗う作業を手伝ってくれました。和気あいあいと作業をしながらも、どんどん完成に近づいています。



貼って



6月に向けて、あじさいの貼り絵を作りました。グループホームの入り口正面に飾ってあります。カラフルなので室内がパツと明るい雰囲気になりました。

切って



完成！！

お知らせ

いつもご家族のご来訪の際には駐車スペースが少なく、ご迷惑をおかけしていましたが、この度徒歩で2分程の場所に駐車場を増設致しました。施設前に駐車できない場合はこちらをご利用ください。



みかみを正面にみて、右方向へ進む。



左手に野菜売り場(無人)をみて、直進する。



橋を渡って、すぐ右



入口には門がついていま



今はトマトだけです。秋に向けて、これからサツマイモを植えるそうです。



裏のおじさんが畑を作っています。まだ土を耕している最中です。



奥に進むと。。。。



結構、広いです。

今月の主な出来

- 5月12日 グループホームミーティング
- 18日 深谷中学校福祉委員来訪 運営推進委員会
- 29日 ヘアカット
- 17日、18日、31日 長後クリニック往診

〇〇 〇〇 様の5月の様子

重要欄

5月12日スタッフの介助にて椅子から立ち上がる際にバランスを崩され、支えられたまま床にずり落ちる状態になりました。外傷や痛みの訴えはありませんでした。普段の歩行時も時折膝が折れる状態になりふらつくことがあるので、訪問マッサージの先生に報告すると共に私たちもトイレ誘導など歩行をする際には姿勢が前屈にならないように声かけをするなど、少しでも転倒のリスクを減らせるよう心掛けています。

飲み物を飲む際に、むせこみがみられることがあります。様子を見ながら飲み物にトロミをつけるなど対応を考えていきたいと思ひます。食事は普通食をむせ込まずに全量食べられています。その他についてはいつも「何かできることある？」とスタッフに声をかけて洗濯物たたみ等、積極的にお手伝いをしてくれます。

コメント

吹上 由美子

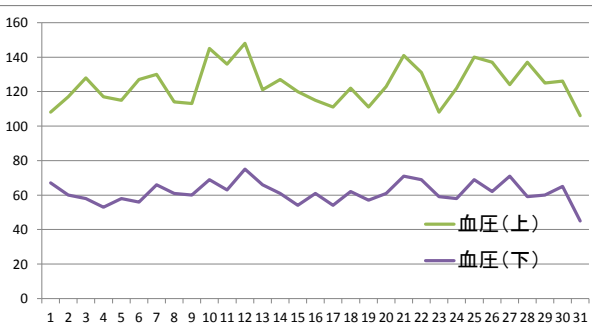
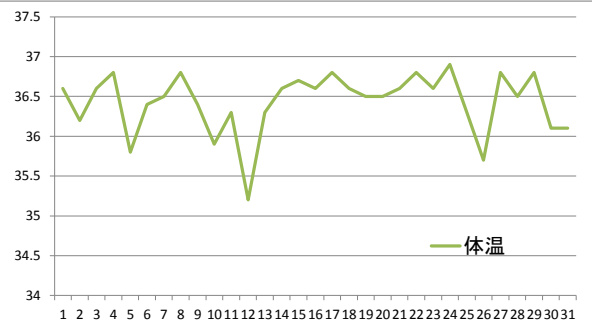

ご意見、ご要望等ありましたら、遠慮なく下記までご連絡ください。

みかみ介護支援センター 小規模多機能型居宅介護 ・グループホームみかみ
横浜市戸塚区深谷町1234-1

Eメールアドレス : yokohama-mikamikaigo@movie.ocn.ne.jp

TEL: 045(858)3751 FAX:045(858)3551

担当者 三上 吹上

