

夏まつり



めくえめくえ通信

盆踊りに行ってきました。せっかくなので利用者さんと盆踊りの輪の中に入り炭坑節を踊ってきました。最初キョロキョロと周りを見ながら小さく手だけを動かしていましたが、しばらくすると「あたし盆踊り大好きなの。」とやぐらの周りを1周、2周と上手に踊りながら周っていました。こちらから「少し休みましょう。」と声をかけるまで本当に楽しそうに踊っていらっしゃいました。たまにの外出なので、私たち職員は利用者さんに楽しんでもらおうと考えますが、そんな私たちに利用者さんは言葉ではなく「連れてきてくれてありがとう。」という気持ちで逆に楽しませてくれたりもするんです。



すいか割り

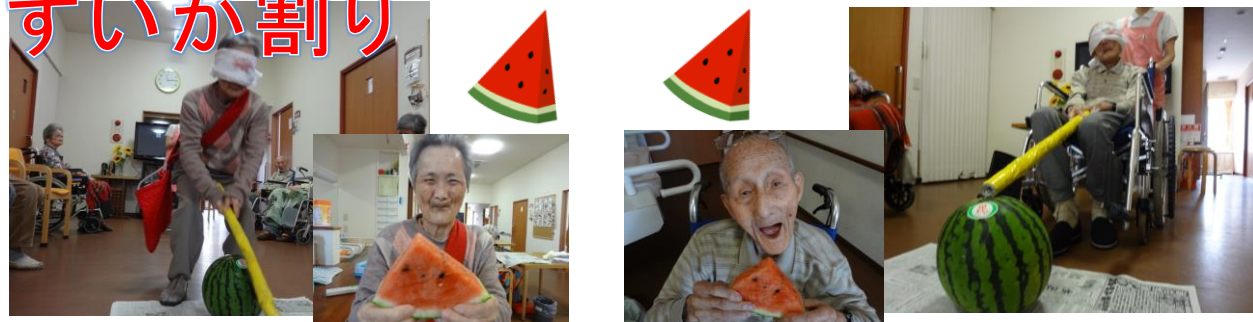

平成28年9月15

No.39

発行：
グループホーム
みかみ

夏といえばすいか割りですね。
おいに盛り上がった後は
みなさんでおいしくいただきました。



最近お部屋で休まれる時間が長くなっている利用者さんが
増えているので久しぶりにみなさんで楽しめました。



みかみでは子連れ出勤ができるので保育園がお休みになったり出勤日に預け先がないときでもスタッフは安心です。スタッフの子供達のほとんどが、お父さん、お母さんの働く姿を見ていると思います。スタッフはご利用者と家族のように向き合っているので、そのスタッフの子供達も自然とご利用者とうちとけやすい環境が出来上がっているようです。いつでも子供達がいるわけではありませんが、子供がいるフロアの雰囲気は私は好きです。写真を見ると、まるでご自宅で孫と過ごしているようですね。心がポツと温くなる写真ではないでしょうか。

今月の
主な
出来事

8月13日 グループミーティング
 15日 ご家族と面談
 16日、30日 長後クリニック往診 火曜日/毎週 訪問看護

〇〇 〇〇 様の8月の様子

重要欄

水分を口の中に溜めてしまうので呑み込めずに心配していましたが、水分をお茶ゼリーにしたら溜めることなく呑み込んでいるようです。日常生活においては他の利用者さんとの交流は難しいものの、私たちスタッフとは穏やかな時間を過ごされています。はっきりとかみ合った会話はできませんが、話の内容を理解されているのではないかと思います。最近少しづつ外にお散歩に行く機会をつくるようにしています。ゆっくりと歩いていただいたり、歩行が不安定な時には車椅子に乗っていただき外の風にあたるだけでも気分転換になっていただけたらなと思っています。

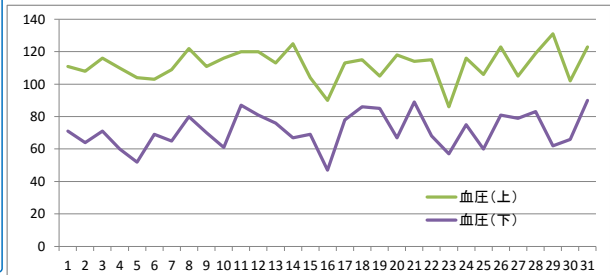
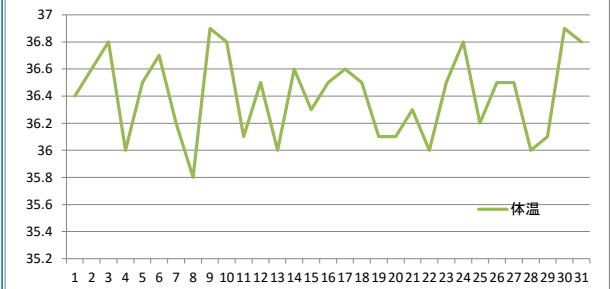

コメント
吹上 由美子

ご意見、ご要望等ありましたら、遠慮なく下記までご連絡ください。
 みかみ介護支援センター 小規模多機能型居宅介護 ・グループホームみかみ
 横浜市戸塚区深谷町1234-1
 Eメールアドレス : yokohama-mikamikaigo@movie.ocn.ne.jp

TEL: 045(858)3751 FAX:045(858)3551 担当者 三上 吹上

