



# めくえめくえ通信

職員の笑顔は利用者さんの笑顔につながるという思いから、みかみでは職員の交流会を年に数回行います。ご家族のお世話をさせていただいている職員の普段の様子を知っていただくと、新聞でも交流会の様子を度々紹介しています。楽しい仲間が集まっています。



笑顔がいいね！！

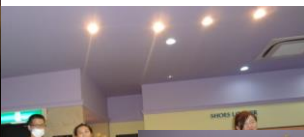

社長より結果発表

お疲れさまでした

平成29年9月15日

No.50

発行：  
グループホーム  
みかみ

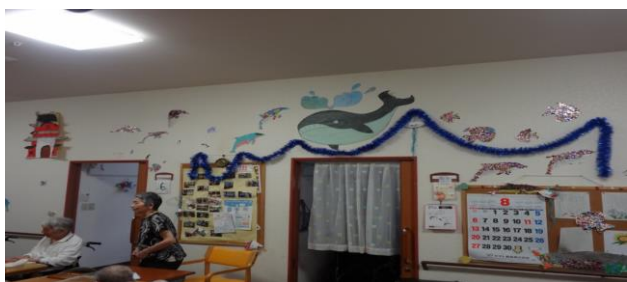

利用者さんの個性を活かしたカメさん

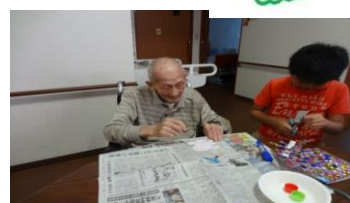

貼り絵をした魚たちをたくさん壁に貼って水族館をイメージしたようです。キラキラの魚たちを見ていただけましたか？魚の数が多かったので利用者さんとスタッフはもちろんのこと、週末の学校が休みの日にはスタッフの子どもも手伝ってくれました。夏も終わりに近づき、フロアは秋の装いに変わってしまいましたが、利用者さんの個性を活かしたカメは居室の入口に飾ってあります。



ハマってます！

今、グループホームの利用者さんの間で流行っているのが、左の文字合わせです。駒には磁石がついているので缶についている文字盤に駒を置いたり外したりする時に程よい抵抗がかかるのがいいみたいです。漢字の他に動物の絵や数字のパターンもあります。



今月の  
主な  
出来事

8月7日 職員交流会  
30日 認定調査  
4日、25日 長後クリニック往診 金曜/毎週 訪問看護

〇〇 〇〇 様の8月の様子

重要欄

食事面: ご自分で完食されています。

排泄面: お薬で排便コントロールしています。おやつに牛乳を飲んでいただくようしてから便秘の様子が見られなくなりました。

健康面: 往診では特に注意事項はありませんでした。夜間、手足がほてる為、アイスノンを手足につけて眠られていましたが、冷えからくる可能性が考えられるので、日中、足浴やレッグウォーマーなどで体を冷やさないようにしています。訪問リハビリの担当者にもその旨を伝え、施術時に血行がよくなるように意識してもらうようにしました。

日中の様子: 毎日の体操やカラオケには積極的に参加されています。8月は猛暑が続いていた為、外出する機会がなかったため室内で退屈しないように磁石のついた駒を同じ文字や絵の盤に置く、文字合わせをお勧めしたところ、気に入ってもらえたようで3種類ある駒を変えながら楽しんでいました。



コメント

吹上 由美子

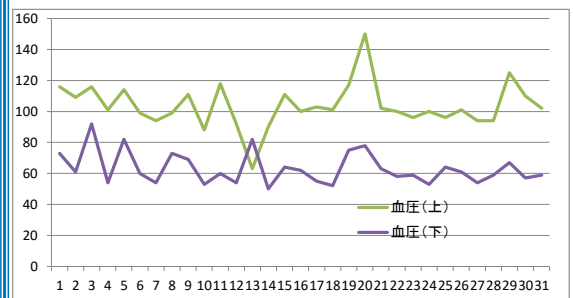
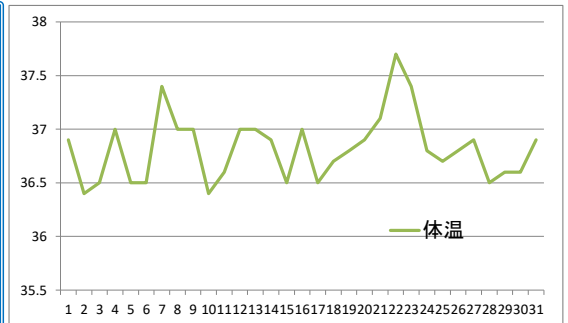

ご意見、ご要望等ありましたら、遠慮なく下記までご連絡ください。

みかみ介護支援センター 小規模多機能型居宅介護 ・グループホームみかみ

横浜市戸塚区深谷町1234-1

Eメールアドレス : yokohama-mikamikaigo@movie.ocn.ne.jp

TEL: 045(858)3751 FAX:045(858)3551

担当者 三上 吹上