



利用者さんからクリスマスプレゼントをいただきました。



めくえめくえ通信



ホントにいいチームです。



平成30年1月15日

No.55

発行：
グループホーム
みかみ



今年は春頃より始まった工事でご家族には来訪の際、大変ご迷惑をおかけしました。工事の都合で今年はクリスマス会を半分あきらめていたのですが、ギリギリになって「やってできないことはない。恒例の行事はやるべき！」と職員の意見が一致し、無事開催することができました。毎度のことながらイベントを行う際には利用者さんの健康状態や天気などいろいろな環境が揃って実行することができるので、ご家族には間際のご連絡になってしまうにも関わらず、いつもご理解いただきありがとうございます。今後も職員一同、利用者さんの笑顔を引き出すみかみを一層目指していきますので、これまでと変わらず温かいお気持ちでご理解、ご協力をお願い致します。



中学生福祉委員会



隅々までキレイにしてくれました。



高いところもピッカピカ



質問タイム

福祉委員会の生徒さんがみかみに来てくれるようになってから、これまで紙芝居を読んでくれたり、利用者さんと一緒に作品作りをしたりと施設内での活動のみでしたが、今回は併設している小規模多機能の利用者さんのご自宅にお掃除に伺わせていただきました。ご本人はもとよりご家族のご理解もあり実現することができました。生徒さんたちには心に残る貴重な体験だったのではないのでしょうか。



絵手紙作り



離れて暮らしている双子のお姉さんと去年からお手紙で連絡をとられるようになりました。手が震えながらも一生懸命書いたハガキはお姉さんの元に届き、お返事をいただきました。



今年の年賀状はこちらの作品を使わせていただきました。

とても味のある作品が出来上がりました。

お疲れさまでした。



2人いたキッチンさんの一人が11月に退職されましたが、この度12月をもちましてもう一人のキッチンさんも退職することになりました。長い間、お疲れさまでした。

今月の主な出来事

- 12月5日 運営推進会議
- 13日 職員忘年会
- 17日 クリスマス会
- 20日 中学生福祉委員会来訪
- 21日 趣味の教室(絵手紙)への利用者さん送迎

8日、22日 長後クリニック往診 金曜日/毎週 訪問看護

〇〇 〇〇 様の12月の様子

重要欄

食事面: お1人で食事を食べることが難しくなっています。

排泄面: 時間を決めてトイレに座ってもらうようになっています。

健康面: 往診では特に注意事項はありませんでした。年明けにインフルエンザを発症されましたが、食欲など普段とお変わりなく、過ごされていきました。熱が下がってから咳をされるようになったので咳止めの薬を処方してもらいました。

日中の様子: 最近は職員と一緒に歌を唄われている場面をよく見かけます。表情がとても穏やかです。職員が傍を離れるとフロア内を小刻み歩行で歩かれています。職員は手の届く範囲で見守りをしていますが、転倒のリスクは高いです。機能訓練で施設の外を歩くことが日課になっています。



コメント

吹上 由美子

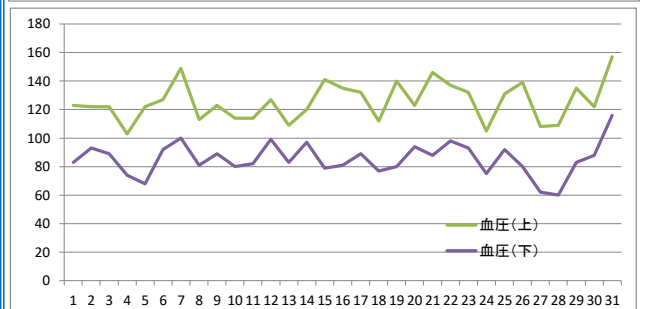
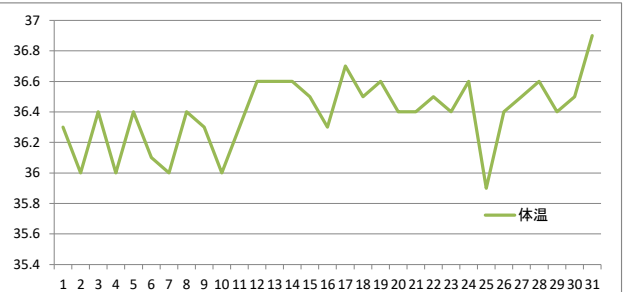

ご意見、ご要望等ありましたら、遠慮なく下記までご連絡ください。

みかみ介護支援センター 小規模多機能型居宅介護 ・グループホームみかみ
横浜市戸塚区深谷町1234-1

Eメールアドレス : yokohama-mikamikaigo@movie.ocn.ne.jp

TEL: 045(858)3751 FAX:045(858)3551

担当者 三上 吹上

