



全員集合！



平成30年初詣

どんなお願い事をしたので
しょうか。。



スタッフも随分真剣にお参り
していました。



寒くないかな？



日差しが温かい日の午前中、今年はグループホームの利用者さん全員で初詣に行くことができました。ここ春日神社はこの地にできて39年になるそうです。思っていたよりもまだ新しい神社でした。今年もみなさんが楽しい1年を過ごせるようにスタッフ1同がんばりますので、温かく見守ってください。

めくえめくえ通信

平成30年2月15日

No.56

発行：
グループホーム
みかみ



迫真の



みかみでは年末年始にかけて利用者さんとスタッフが次々とインフルエンザを発症しインフルエンザの波は去りましたが、3月までは食中毒やノロウイルスのような感染症に注意が必要です。施設では1年に1回、職員に対して感染症の勉強会を行うことが義務づけられています。今回は深谷俣野ケアプラザの管理栄養士さんをお招きし、ノロウイルスが発症した場合の対処方法を動画や実演で教えていただきました。

認知症フォーラム



今年も戸塚公会堂で行われる認知症フォーラムに参加させていただきました。小規模からはお正月に作った手作り門松を、グループホームからは利用者さんと中学生と一緒に作ったちぎり絵を出展しました。みかみで利用者さんがハマっているマグネットの絵合わせは一般の方もタイムをはかりながら楽しまれていました。



みかみでは以前にも「東京にいる妹に会いたい」という利用者さんの思いを汲んで、職員付き添いのもと利用者さんの記憶を頼りに東京へ迎え何十年ぶりに再会していただいたことがありました。今回は中華街にある息子さんのお店を訪ね、息子さんの作ったラーメンをうれしそうに食べる利用者さんの顔を見ることができました。私たちにとってちょっとそこまでの場所が利用者さんにとってはなかなか行けない場所なんです。ご家族のご協力やご理解がなくては実行することはできませんが、これからも私たちはやります！！

今月の
主な
出来事

- 1月17日 運営推進会議
- 18日 ご利用者趣味の教室への送迎
- 19日 外部評価
- 20日 認知症フォーラム
- 27日 外出支援 (中華街へ)
- 30日 感染症勉強会 深谷中学校福祉委員打ち合わせ
- 31日 初詣
- 12月26日 長後クリニック往診 金曜日/毎週 訪問看護

〇〇 〇〇 様の1月の様子

重要欄

食事面： 残されることがなくなりました。
排泄面： 前立腺のお薬は継続されています。トイレの間隔は日によって変わりますが、先生に報告しながら様子を見ています。

健康面： 往診では特に注意事項はありませんでした。頭皮に赤みや乾燥がみられるので、塗布薬を処方してもらっています。

日中の様子： 他の利用者さんと楽しそうにコミュニケーションがとれています。起床時間が早いので(朝4時からの暴れん坊将軍を見ているそうです)昼食後はウトウトされているところを見かけますが、それでもベットには横にならずに日中はほとんどフロアで過ごされています。



コメント

吹上 由美子

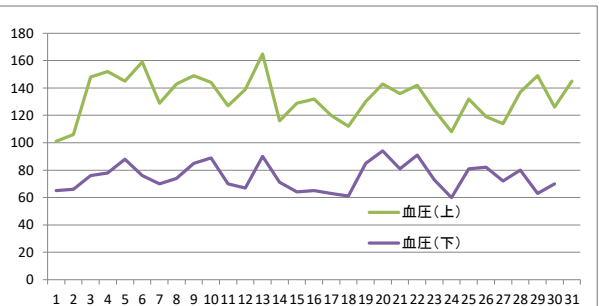
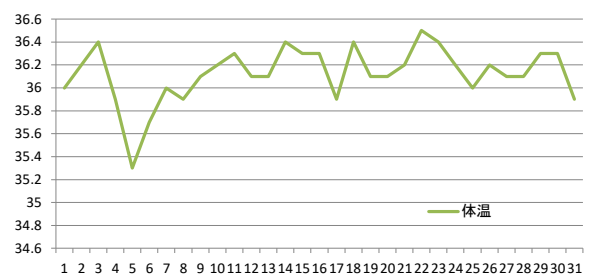

ご意見、ご要望等ありましたら、遠慮なく下記までご連絡ください。

みかみ介護支援センター 小規模多機能型居宅介護 ・グループホームみかみ
横浜市戸塚区深谷町1234-1

Eメールアドレス : yokohama-mikamikaigo@movie.ocn.ne.jp

TEL: 045(858)3751 FAX:045(858)3551

担当者 三上 吹上

