



めくえめくえ通信

平成31年2月15日

No.68

発行：
グループホーム
みかみ



一昨年は12月31日から次々とインフルエンザに感染されバタバタと年を越した記憶がありますが、今年はみなさん体調を崩されることなく静かに年を越すことができました。気候やスタッフの配置の都合で初詣を1月中旬まで伸ばしてしまいましたが、2日間に分けて全員参拝に行けました。何にせよ健康が一番ですね！「泣いても一年。笑っても一年！」今年も職員一同、皆さまに笑顔になっていただけるようにがんばります！！

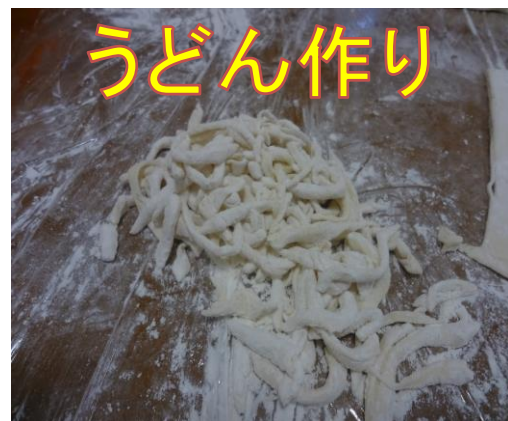

手作りうどんに挑戦しました！長さ、太さがまちまちでしたが、それもご愛嬌！？(笑)茹で上がったうどんを一番に試食させてもらいましたが、ツルンとしていてモチモチの食感でした。みなさんには翌日の朝食で食べていただきました。

ほうとう？(笑)



真剣

ご冥福をお祈りいたします。



グループホーム開設時からご入居されていた利用者さんが老衰の為、1月25日、お亡くなりになりました。去年の夏ごろから在宅酸素を使用しながらみかみで過ごされていましたが、亡くなる数日前から熱発を繰り返され最期は苦しまれる様子はなく、夜勤者が見守る中、眠るようにお亡くなりになりました。職員一同、ご冥福をお祈りいたします。



認知症フォーラム

今年も認知症フォーラムに参加しました。いつもみかみで出展する利用者さんの作品は来場される方に興味を持ってもらえます。今年は、赤い色がとても目立っていました。



今月の主な出来事

- 1月16日(水) 運営推進会議
- 17日(木) 初詣
- 22日(火) 唄と踊りの会(ボランティア)
- 23日(水) 中学生福祉委員来訪
※学校でインフルエンザが発症している為、安全の為中止していただきました。
- 25日(金) 男性ご利用者老衰の為死去
- 26日(土) 認知症フォーラム (戸塚公会堂)
- 28日(月) 新規ご利用者判定会議
- 29日(火) リーダーミーティング

〇〇 〇〇様の1月の様子

重要欄

食事面: 安全に完食されています。

排泄面: お薬で排便コントロールができています。

健康面: 往診では特に注意事項はありませんでした。以前より、心不全の数値により水分制限をされていますが、口腔ケアの際にうがいの水を飲んでしまったり、職員に何度もおかわりを要求しているようです。職員も回数をお渡ししてもらえればと考え少量ずつお渡しするようにしていますが、満足できず、イライラされることがあります。往診の先生にその旨を相談しましたが、今は状態が安定しているので、水分量に関しては、これまでの対応を続けるようにとのことでした。



コメント
吹上 由美子

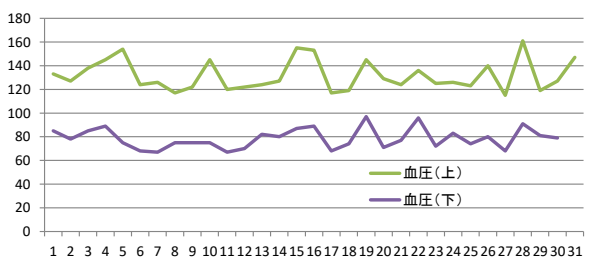
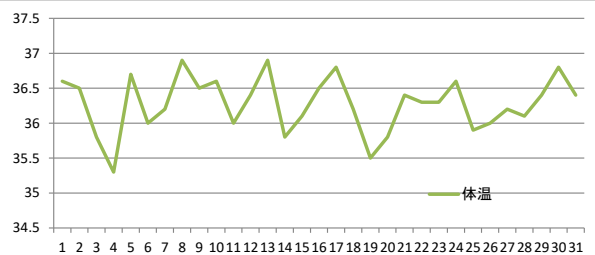

ご意見、ご要望等ありましたら、遠慮なく下記までご連絡ください。

みかみ介護支援センター (小規模多機能居宅介護) ・ グループホームみかみ (認知症対応型共同生活介護)
横浜市戸塚区深谷町1234-1

Eメールアドレス : yokohama-mikamikaigo@movie.ocn.ne.jp

URL: mikami-kaigo.com

TEL: 045(858)3751 FAX:045(858)3551

担当者 三上 吹上