

令和3年元旦



元旦の夕食時の様子です。今年のお正月はコロナ禍に迎えることになりました。元より活動量が少ない利用者さんが昨年より自粛で更に活動量が低下している為、睡眠のサイクルが変わったり、便秘、食欲の低下、体力の低下など少なからずどの利用者さんにも影響がでています。便秘の対策として1月より朝食のけんちんうどんを中止し、ヨーグルト、ホットミルク、フルーツ(バナナORキウイ)、パンを提供しています。残念ながら、全員に良好な結果はみられず、1ヶ月で中止する判断になりました。次の対策を考えています。

めくえめくえ通信

令和3年2月15日

No.92

発行：
グループホーム
みかみ

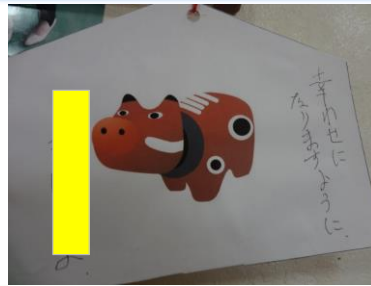
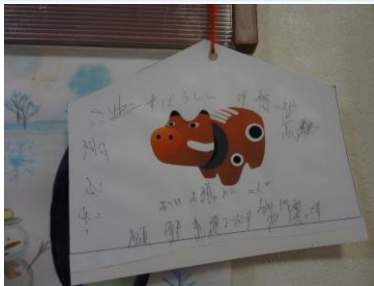

初詣も自粛せざるを得なかった為、手作りの絵馬に願い事を書いてお部屋の入口に下げました。

絵馬作り



日曜日のおやつ時間にみなさんでパフェを作りました。作っているところの写真がないのが残念。



お誕生日

おめでとうございます

現在、みかみ最高齢97歳のお誕生日です。ご家族もお祝いに来てくださいました。



日常のお手伝いの様子です。男性ご利用者も積極的にお手伝いして下さいます。

主な今月の出来事

1月3日(日) 女性ご利用者お誕生日97歳
8日(金) ~21日(木) 女性ご利用者胆嚢炎の為、西横浜国際病院へ入退院
14日(木)、28日(木) 長後クリニック往診 木曜日/毎週 訪問看護
木曜日/毎週 ピラティス教室

〇〇 〇〇様の1月の様子

重要欄

食事面: 年明け早々に胆嚢炎の為、入院されましたが、退院後はご自分で召し上がり、完食されています。

排泄面: 排便コントロールできています。

健康面: 1/4 臨時往診 腹部触診にて痛みあり。食事、水分の摂取が悪いことを報告。抗生剤と水分点滴で様子を見ることとなる。

1/8~1/21 胆のう炎の為、湘南第一病院へ入退院

1/28 往診 触診にて異常なしとのこと

日中の様子: 往診では異常ないとのことですが、時々嘔吐はありませんが、嗚咽されることがありました。様子観察を続けていきたいと思えます。退院時からは少しずつですが食欲や活気が戻られている様子は見受けられます。

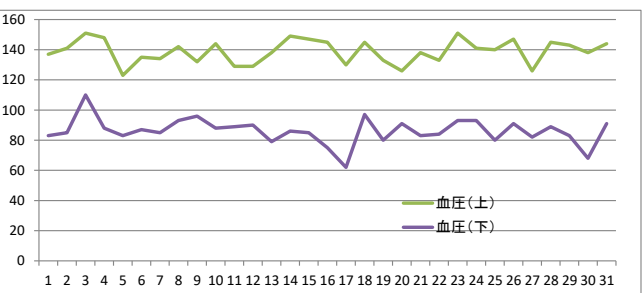
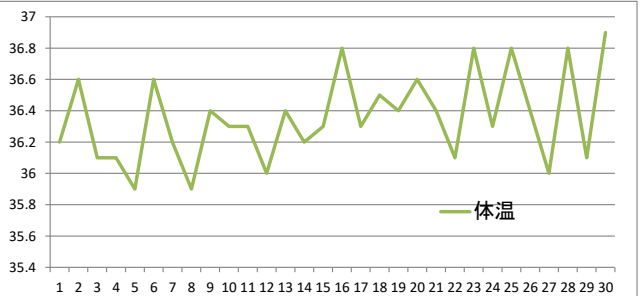

コメント

吹上 由美子

ご意見、ご要望等ありましたら、遠慮なく下記までご連絡ください。

みかみ介護支援センター (小規模多機能居宅介護) ・ グループホームみかみ(認知症対応型共同生活介護)
横浜市戸塚区深谷町1234-1

Eメールアドレス : yokohama-mikamikaigo@movie.ocn.ne.jp

URL:mikami-kaigo.com